Schaufinale Region Konolfingen

Freitag, 6. November 2026, ab 19.30 Uhr

Schwand, Münsingen



★ ★ ★

Festwirtschaft

Misswahlen

schwand
TREUHAND+BERATUNG

Schweiz. Natürlich.

VERTRAUEN

IN DIE EIGENE LEISTUNG UND DIE KOMPETENZ DES TREUHÄNDERS



Buchhaltung
Steuererklärung
Steuerberatung
Mehrwertsteuer
Firmengründung

schwand
TREUHAND+BERATUNG

3110 MÜNSINGEN · 031 720 12 40 · WWW.TBSCHWAND.CH

Richter des Schaufinales 2026: Abraham Aellig, Adelboden

Spender der sechs Missglocken:

Agrisano	Ostermundigen
Bank SLM AG	Münsingen
Cäsar Bay AG	Konolfingen
Hanspeter Gfeller	Rubigen
Landi Aare	Konolfingen
Landi Thun	Steffisburg
Tierarztpraxis Schönenboden	Grosshöchstetten
UFA AG	Herzogenbuchsee

Spender der Schleifen in allen Kategorien:

Mühle Geissbühler	Oberhünigen

Barspender:

Graf Lohnunternehmen	Häutligen	200.-
Rundballenteam	Aeschlen	200.-
Lüthi Roland +Erika	Oberdiessbach	100.-
Hubacher Fritz	Mirchel	50.-
Egli Marco	Linden	50.-
Moser’s GmbH	Arni	50.-

Wir danken unseren Sponsoren herzlich für die grosszügige Unterstützung!

TVD-Nummer Schaufinale: 2362762


VENET

Ablauf

19.30-19.40 Uhr	Kategorie 1 HO
19.40- 19.50 Uhr	Kategorie 2 RH
19.50- 20.00 Uhr	Kategorie 3 SF
20.00- 20.10 Uhr	Kategorie 4 HO
20.10- 20.20 Uhr	Kategorie 5 SI
20.20- 20.30 Uhr	Kategorie 6 RH
20.30- 20.40 Uhr	Kategorie 7 HO
20.40- 20.50 Uhr	Kategorie 8 SF
20.50- 21.00 Uhr	Kategorie 9 RH
21.00- 21.10 Uhr	Kategorie 10 HO
21.10- 21.20 Uhr	Kategorie 11 SI
21.20- 21.30 Uhr	Kategorie 12 SF
21.40- 21.50 Uhr	Kategorie 13 RH

Anschliessend Misswahlen

Schaufinale Konolfingen
Tierisch gut. Menschlich stark.

Wir wünschen allen Teilnehmenden viel
Glück und Gesundheit in Haus und Hof!

Multiforsa

Multiforsa | Industriestrasse 9 | 5644 Auw
+41 56 677 78 79 | multiforsa@multiforsa.ch

Miss Simmental Schaufinale 2025

Dällebach ODESSA

Samuel + Marisa Pfander, Bleiken b. Oberdiessbach



Miss Schöneuter SI Schaufinale 2025

Senn KENIA

Walter + Brigitte Stucki-Jenni, Konolfingen



Miss Swiss Fleckvieh Schaufinale 2025

Kilian NEVADA

Daniel + Adelheid Graf, Bleiken b. Oberdiessbach



Miss Schöneuter SF Schaufinale 2025

SwissBeer's Lorbas P DIANA P

Reto Beer, Landiswil



Miss Red-Holstein Schaufinale 2025

Gratgerber's Ryder MIANA

Thomas Tschirren, Enggistein



Miss Schöneuter RH Schaufinale 2025

Power DIANA

Daniel Gerber, Linden



Miss Holstein Schaufinale 2025

Hänni Farms Chief LA CHEFFE

Hans + Beatrice Moser, Biglen



Miss Schöneuter HO Schaufinale 2025

Lista Quello PAULINA

Peter + Felicia Liechti-Odermatt, Konolfingen





Für erfolgreiche Tierhaltung

Wir wünschen allen Züchterinnen und Züchtern viel Erfolg am Schaufinale Konolfingen

UFA – Ihr kompetenter Partner für Tiernahrung

Votre plus-value
Qualité UFA
UFA-Qualität
Ihr Mehrwert

UFA-Beratungsdienst
Lyssach
058 434 10 00

In Ihrer
LANDI
ufa.ch

Kategorie 1 Holstein

1 **Lista Delta-Lambda CARLOTTA** CH 120.1802.3910.5 HO
geb.: 25.09.2024 HO26/GA 74% 630 -0.08 -0.12
L1 1.11 Ø 2 Wägungen 30.7 kg 4.08% 3.14% gek.: 22.08.2026
44/44 90

V: Farnear DELTA-LAMBDA HO M: Lista Victor SUNLIGHT HO

Liechti-Odermatt Peter + Felicia, Lochenbergweg 3, 3510 Konolfingen

---

2 **Brechbühl's Revelation SWEET** CH 120.1818.7382.7 HO
geb.: 07.09.2024 HO26/A 37% 666 0.04 -0.1
L1 2.00 1. Wägung 31 kg 4.12% 3.05% gek.: 11.09.2026
43/44 89

V: Blondin REVELATION HO M: Brechbühl's Arland Sg OLYMPIA RH

Brechbühl Beatrice, Hötschigen 577, 3510 Konolfingen

---

3 **Zurigo's Ali LOU** CH 120.1842.4601.7 HO
geb.: 25.08.2024 HO26/GA 72% 842 -0.14 -0.11
L1 2.00 Ø 2 Wägungen 27 kg 3.54% 3.04% gek.: 25.08.2026
44/44 89

V: JBT ALI RH M: Zurigo's Atawood DELFINIA HO

Zürcher Jonas, Brunnenweg 16, 3508 Arni BE

---

4 **Moser's Delta-Lambda LUNA** CH 120.1839.5692.4 HO
geb.: 12.08.2024 HO26/A 45% 1158 -0.13 -0.08
L1 2.01 Ø 2 Wägungen 37.3 kg 3.63% 3.55% gek.: 12.09.2026
44/43 89

V: Farnear DELTA-LAMBDA HO M: Hänni Farms Chief LA CHEFFE HO

Moser Hans + Beatrice, Kleinroth 389, 3507 Biglen

---

5 **Länzligen Delta-Lambda ELLIS** CH 120.1780.8399.4 HO
geb.: 02.07.2024 HO26/GA 73% 1056 -0.33 0.08
L1 2.01 Ø 2 Wägungen 31.3 kg 3.68% 3.09% gek.: 05.08.2026
43/44 89

V: Farnear DELTA-LAMBDA HO M: Länzligen Doral ESPANIA RH

Liechti Manfred, Hinterlenzligenweg 39, 3532 Zäziwil

---

6 **Länzligen Avenger ROXANA** CH 120.1780.8397.0 HO
geb.: 12.04.2024 HO26/G 73% 813 0.09 -0.1
L1 1.11 237 6037 kg 3.79% 3.15% gek.: 08.03.2026
1L 81/81/84/83 G+ 82
44/43 89
MBK 2.81 50

V: Mystique AVENGER HO M: Walder's Bale BEVERLY HO

Liechti Manfred, Hinterlenzligenweg 39, 3532 Zäziwil

---

7 **Zurigo's Tatoo LADYNA** CH 120.1842.4596.6 HO
geb.: 28.02.2024 HO26/GA 74% 500 -0.42 -0.11
L1 2.07 Ø 2 Wägungen 27.7 kg 3.38% 3.09% gek.: 18.09.2026
43/44 89

V: Duckett TATOO HO M: Zurigo's Showking JOELY HO

Zürcher Jonas, Brunnenweg 16, 3508 Arni BE

Tierarztpraxis







Schönenboden AG
Grosshöchstetten

Kategorie 2 Red Holstein

8 **Küng's Ali JAEL** CH 120.1788.6853.9 RH
geb.: 14.11.2024 HO26/A 32% 857 0.05 0.02
L1 1.10 Ø 2 Wägungen 28.4 kg 3.50% 3.11% gek.: 03.09.2026
43/44 89

V: JBT ALI RH M: Küng's Power HILARY RH

Küng Jürg, Aemligenstrasse 25, 3111 Tägertschi

---

9 **Läderach's Maximum VEDETTE** CH 120.1799.4352.5 RH
geb.: 08.10.2024 HO26/GA 73% 514 -0.26 -0.21
L1 1.11 1. Wägung 31.3 kg 3.48% 2.88% gek.: 22.09.2026
44/44 89

V: Hodglynn MAXIMUM RH M: Läderach's Armani VALUNA HO

Läderach Hans, Wannhalde 1015, 3076 Worb

---

10 **Caucase HANNA** CH 120.1853.2992.4 RH
geb.: 31.08.2024 HO26/A 39% 289 -0.04 0
L1 2.00 Ø 3 Wägungen 26.6 kg 3.92% 3.30% gek.: 18.08.2026
44/43 89

V: Gigand CAUCASE RH M: Vinway HAPPY RH

Graf Samuel, Stutz 538, 3512 Walkringen

---

11 **Schindler's Star JOLIE** CH 120.1819.5850.0 RH
geb.: 11.05.2024 HO26/A 41% 928 -0.05 -0.04
L1 2.03 Ø 3 Wägungen 30.4 kg 4.03% 3.10% gek.: 30.07.2026
1L 83/83/82/84 G+ 83
44/43 89

V: NH STAR RH M: Schindler's Echo SHAKIRA RH

Schindler Andreas, Egglishäusern 141, 3673 Linden

---

12 **Tower SNOWLY** CH 120.1818.4540.4 RH
geb.: 29.04.2024 HO26/CH 43% -148 -0.11 -0.02
L1 2.01 Ø 3 Wägungen 24.2 kg 4.08% 3.15% gek.: 22.05.2026
1L 81/77/83/81 G+ 81
43/44 89

V: Blondin TOWER RH M: Jackpot SIBYLLE P RH

Waber Peter, Rohrmatt 4, 3629 Kiesen

---

13 **Achilles BELFAST** CH 120.1766.2495.3 RH
geb.: 04.04.2024 HO26/GA 75% -325 0.19 0.02
L1 2.05 Ø 2 Wägungen 24.3 kg 3.74% 3.41% gek.: 21.08.2026
43/44 89

V: ACHILLES RH M: Käser's Awesome BOUNTY RH

Käser Patrick, Obere Hauben 135, 3672 Oberdiessbach

SOJAS-PP-ET

DE 008.1827.6878.0

Sono-P SOJAS-PP-ET POS RDF | KK: AB | BCN: A2/A2 | aAa: 324

Solitair-P SONO-P x Freemax CHLOE-P VG85 x Adagio-P CHLOE-P VG85 x Commander CHANEL VG85



SOJAS-PP-ET ist einer der höchsten PP-Stiere im CHE-KB-Angebot und verfügt über das Käse-, Roboter und Weide-Logo. Sehr viel Milch mit hohen Eiweiss-% sowie BCN: A2/A2. Bis auf den Zuchtwert „Eingespartes Futter" (ZW 98) sind alle funktionellen Zuchtwerte über 100. Sehr gutes Verhältnis Grösse vs. Brustbreite. SOJAS-PP-ET steht für die wirtschaftliche roboter- und weidetaugliche Produktionskuh.

SONO-P x Freemax x Adagio-P x Commander x Bookem x Freddie x Regancrest Shottle CHASSITY EX92

SELECT STAR SA

Select Star SA
Tel. +41 22 349 73 73
info@selectstar.ch
www.selectstar.ch

SELECT STAR SA

14 **Backhouse Bivio GJOIA** CH 120.1833.1074.0 RH
geb.: 13.03.2024 HO26/CH 27% -704 -0.01 0.03
L1 2.01 Ø 3 Wägungen 25.5 kg 3.76% 3.17% gek.: 14.04.2026
43/44 89
MBK 3.32 47

V: Stockhorn's BIVIO RH M: Backhouse Jony BEVERLY RH

Wyss Stefan, Friedersmatt 173, 3533 Bowil

---

15 **Sandacker Brandy DREAMGIRL** CH 120.1782.1944.7 RH
geb.: 15.02.2024 HO26/GA 74% 104 0.23 0.17
L1 2.07 Ø 2 Wägungen 24.6 kg 4.07% 3.46% gek.: 02.09.2026
43/44 89

V: Hellender BRANDY P RH M: Sandacker Enrico ZIELONA P RH

Wüthrich Bruno, Sandackerweg 7, 3112 Allmendingen b. BE

Tierarztpraxis Kiesen AG

SCHAUMANN
ERFOLG IM STALL

Das Schaumann-Konzept für wirtschaftliche Milchproduktion

Erfolg lässt sich erfüttern

Steigerung der Grundfutterleistung

- Verbesserung des Grünlandes
- Feststellen des optimalen Erntezeitpunktes bei Gras- und Maissilagen
- Optimierung des Siliermanagements
- Verbesserung der Energie- und Proteinversorgung aus Silagen mit BONSILAGE
- Ergebniskontrolle
- Grundfutteranalysen im konzerneigenen Labor

Optimierung der Futterration

- Überprüfen und Analyse der IST-Situation
- Optimierung nach aktuellen Anforderungen und unter Einbezug der Milchleistungsdaten
- Kostentransparenz aller Futtermittel und der Ration
- Sinnvolle Platzierung der Schaumann-Produkte
- Steigerung ihres Einkommens nach Futterkosten

Analyse der Milchleistungsdaten

- Die ganze Herde in einer Übersicht
- Individuelle Schwachstellenanalyse
- Rückschlüsse auf Fruchtbarkeit, Gesundheit und Wirtschaftlichkeit



BON SILAGE FIT G

H.W. Schaumann AG, Murgenthalstrasse 67b, 4900 Langenthal, 062 919 10 20, www.schaumann.ch

Kategorie 3 Swiss Fleckvieh

16 **Schwarzbach Aslan HALEA** CH 120.1801.7614.1 SF
geb.: 12.05.2024 SF26/A 40% 385 -0.07 -0.05
L1 2.04 1. Wägung 29.4 kg 3.77% 3.24% gek.: 19.09.2026
44/43 89

V: HAUSER's ASLAN SF M: Schwarzbach Swat HISTORY SF

Matter Urs, Beitenwil 62H, 3113 Rubigen

---

17 **Roxel ANTONIA** CH 120.1742.2120.8 SF
geb.: 28.03.2024 SF26/CH 42% 43 -0.04 0.02
L1 2.02 Ø 3 Wägungen 28.4 kg 3.84% 3.07% gek.: 03.06.2026
1L 84/82/85/85 G+ 84
43/44 89

V: Noutaz ROXEL SF M: Jeremy PETRA SF

Egli Marco, Otterbachstrasse 3, 3673 Linden

---

18 **Stalberg's Novalius KAMERUN** CH 120.1791.7381.6 SF
geb.: 21.02.2024 SF26/A 31% -35 0.04 -0.05
L1 2.05 Ø 3 Wägungen 22.6 kg 4.15% 3.07% gek.: 19.07.2026
1L 83/82/82/82 G+ 82
43/44 89

V: Schneiderbeit NOVALIUS SF M: Stalberg's Samorson KANADA SF

Stalder Beat + Karin, Thalistrasse 13, 3082 Schlosswil

---

19 **Obermoos Roxel HOLIDAY** CH 120.1762.7075.4 SF
geb.: 27.12.2023 SF26/CH 51% 491 -0.33 -0.16
L1 2.00 305 6850 kg 3.64% 3.21% gek.: 03.01.2026
1L 86/86/85/86 VG 85
1. Lakt 2.00 6850 kg 3.64% 3.21% 43/44 89
MBK 2.87 49

V: Noutaz ROXEL SF M: Obermoos Magnum HIMALAYA SF

Oberli Monika, Obermoosstrasse 53, 3504 Oberhünigen

---

20 **Kimo MARUSCHKA P** CH 120.1762.3350.6 SF
geb.: 18.09.2023 SF26/G 56% -185 0.68 0
L1 2.02 305 8313 kg 5.64% 3.30% gek.: 12.11.2025
1L 81/78/83/84 G+ 81
Ø 1L 8313 kg 5.64% 3.30% 43/44 93
MBK 2.68 49

V: KIMO P SF M: Swat LORINA SF

Galli Rudolf + Markus, Rothegg 341, 3507 Biglen

erber macht's GmbH

Gwattbergweg 52
3506 Grosshöchstetten
031 701 18 20 gerber-machts.ch

Ihr innovativer Partner für alle kleinen und grossen Bauprojekte

- Bauarbeiten / Aushub / Zimmerei
- Landwirtschaftliche Lohnarbeiten
- Transporte / Arbeiten aller Art
- Mechanische Werkstatt









Kategorie 4 Holstein

21 **RER-Favre Atomique GALLETTE** CH 120.1822.6840.0 HO
geb.: 14.02.2024 HO26/G 71% 693 0.13 0.01
L1 2.00 250 8365 kg 3.69% 3.16% gek.: 16.02.2026
1L 85/85/81/86 G+ 84
44/44 90

V: RER-Favre ATOMIQUE HO M: RER-Favre Power ETINCELLE RH

Schüpbach Thomas, Kohlerhüsi 496, 3512 Walkringen

---

22 **Hofers NuK Delta-Lambda MIA** CH 120.1768.9132.4 HO
geb.: 03.02.2024 HO26/CH 49% 1110 -0.17 -0.09
L1 2.00 288 8654 kg 3.87% 3.27% gek.: 22.01.2026
1L 83/81/84/83 G+ 83
1. Lakt 2.00 8654 kg 3.87% 3.27% 44/43 89

V: Farnear DELTA-LAMBDA HO M: Hofers NuK Kingpin HEIKE HO

Hofer Lukas, Gantrischweg 11, 3672 Oberdiessbach

---

23 **Brem Holstar Delta-Lambda MIVA** CH 120.1786.3592.6 INC
geb.: 30.01.2024 HO26/A 25% 629 0 -0.01
L1 2.07 Ø 2 Wägungen 36.3 kg 3.83% 3.16% gek.: 22.08.2026
43/44 89

V: Farnear DELTA-LAMBDA HO M: Brem Holstar Arrow JUJU KR

Graf Samuel, Stutz 538, 3512 Walkringen

---

24 **Terra Plana Cognac CAMARA** CH 120.1817.5887.2 HO
geb.: 16.01.2024 HO26/G 76% 883 0.2 0.12
L1 2.01 272 6855 kg 4.08% 3.37% gek.: 10.02.2026

1. Lakt 2.01 6855 kg 4.08% 3.37% 43/44 89

V: Eichhof COGNAC HO M: Terra Plana Luster COSIMA HO

Strahm Daniel, Kelle 55, 3506 Grosshöchstetten

---

25 **RuKo Chief ELEONOR** CH 120.1691.8223.1 HO
geb.: 30.12.2023 HO26/CH 51% 868 -0.16 -0.06
L1 2.00 298 9911 kg 3.84% 3.25% gek.: 25.12.2025
1L 81/82/82/83 G+ 82
1. Lakt 2.00 9911 kg 3.84% 3.25% 43/44 89

V: Stantons CHIEF HO M: RuKo Theobald ELENA RH

Rutschi Martin, Freimettigenstrasse 27, 3510 Konolfingen

---

26 **König's Connor MIRABELLE P** CH 120.1751.7181.6 HO
geb.: 07.12.2023 HO26/A 39% 404 0.23 0.05
L1 2.09 Ø 2 Wägungen 26.7 kg 4.23% 3.56% gek.: 29.08.2026
43/44 89

V: Terra Plana CONNOR PP HO M: König's A2p2 MIRA P HO

Haldimann Jürg, Chürzi 464, 3673 Linden

Landi Aare



Kühe würden UFA Futter kaufen.

LANDI Agrar Wichtrach
Seilereistrasse 22
3114 Wichtrach
058 476 59 10

LANDI Agrar Niedermuhlern
Dorf
3087 Niedermuhlern
058 476 59 12

LANDI Agrar Worb
Rubigenstrasse 82
3076 Worb
058 476 59 00

27 **RuKo Carmelito TINA** CH 120.1691.8205.7 HO
geb.: 21.11.2023 HO26/CH 38% 577 -0.07 -0.06
L1 2.03 237 6977 kg 3.98% 3.14% gek.: 24.02.2026
1L 77/80/81/80 G 79
44/43 89

V: RuKo CARMELITO RH M: RuKo Tenzo TABEA HO

Rutschi Martin, Freimettigenstrasse 27, 3510 Konolfingen



agrisano

Für die Landwirtschaft!

Alle Versicherungen aus einer Hand.

Wann haben Sie das letzte Mal Ihre Versicherungssituation prüfen lassen?



Gesamtberatung

Unsere Kernkompetenz
für den perfekten Versicherungsschutz.

BERNER BAUERN VERBAND

Milchstrasse 9 | Ostermundigen
Tel. 031 938 22 54
www.bernerbauern.ch

Kategorie 5 Simmental

28 **Fantasio JOANA** CH 120.1782.5813.2 60
geb.: 08.01.2024 SI26/GA 45% 537 -0.13 -0.15
L1 2.07 Ø 2 Wägungen 27.4 kg 3.39% 3.13% gek.: 20.08.2026
44/43 89
MBK 3 51

V: Simenoud FANTASIO 60 M: Chlaus JAMY 60

Stucki-Jenni Walter + Brigitte, Oberhünigenstrasse 39, 3504 Niederhünigen

---

29 **Cyrill NICOLE** CH 120.1758.1750.9 60
geb.: 29.08.2023 SI26/G 50% 145 0.07 0.06
L1 2.09 Ø 3 Wägungen 20.3 kg 3.64% 3.36% gek.: 15.05.2026
1L 83/81/82/82 G+ 82
44/43 89
MBK 3.44 47

V: CYRILL 60 M: Norman NARZISSE 70

Moser Marcel, Schlupf 122, 3672 Oberdiessbach

---

30 **Jesse MALOYA** CH 120.1726.0543.7 60
geb.: 31.05.2023 SI26/G 49% -4 -0.07 -0.03
L1 2.09 239 5909 kg 3.74% 3.44% gek.: 09.03.2026
1L 79/79/84/84 G+ 81
43/44 89
MBK 2.62 51

V: JESSE 60 M: Fels MELODY 60

Stucki-Jenni Walter + Brigitte, Oberhünigenstrasse 39, 3504 Niederhünigen

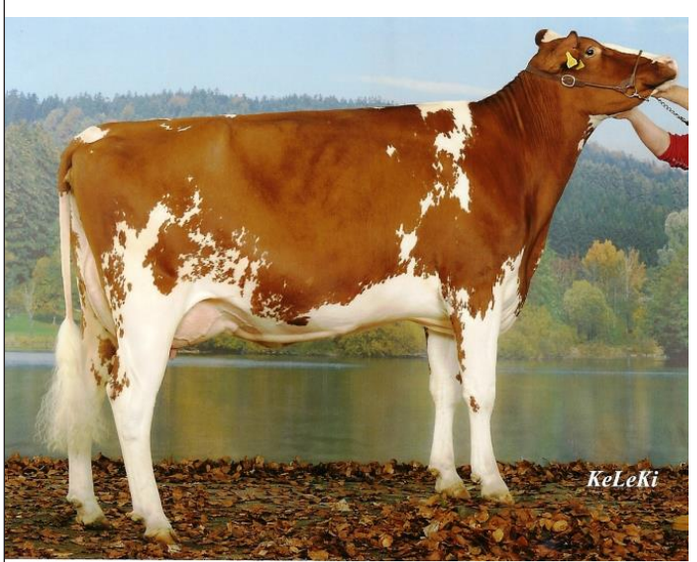

Viehhandel
Beat Fankhauser
Emmenmatt
-Zucht,- und Nutzvieh
-Schlachtvieh
-Schafe
-Mastkälber
-Tränkekälber etc.
034 402 44 85
079 662 78 67

Unser Team im Stall
Innovativ in die Zukunft



abz Technik GmbH
3127 Mühlethurnen | 3674 Bleiken
031 802 05 80
info@abz-technik.ch

Machen Sie Ihren Betrieb zukunftsfähig und profitieren Sie von den Vorteilen Ihres Experten beim Thema STALLAUTOMATISIERUNG!

DeLaval

www.delaval.com

Kategorie 6 Red Holstein

31 **Brechbühl's Avatar RUBINA** CH 120.1693.6956.4 RH
geb.: 03.11.2023 HO26/A 45% 62 -0.09 -0.01
L1 2.07 Ø 3 Wägungen 36 kg 3.22% 2.87% gek.: 09.06.2026
1L 78/84/83/82 G+ 81
43/44 89

V: Höven Holsteins AVATAR RH M: Brechbühl's Bad PHILADELPHIA RH

Brechbühl Beatrice, Hötschigen 577, 3510 Konolfingen

---

32 **Schlossgut's Denis Sg INCAROM** CH 120.1776.2609.3 RH
geb.: 24.10.2023 HO26/CH 49% 205 0.11 -0.14
L1 2.03 292 8426 kg 4.11% 3.23% gek.: 10.01.2026
1L 82/84/82/82 G+ 82
1. Lakt 2.03 8426 kg 4.11% 3.23% 43/44 89

V: swissgen DENIS SG RH M: Schlossgut's Belt BERYL RH

Stucki Bendicht, Schlossgut, 3082 Schlosswil

---

33 **Aetzrütti Arcobello SURAYA** CH 120.1707.2565.6 RH
geb.: 23.10.2023 HO26/CH 45% 271 -0.51 -0.24
L1 2.00 278 8029 kg 3.77% 3.16% gek.: 01.10.2026

Ø 1L 8029 kg 3.77% 3.16% 44/44 94

V: PedriniTopTI ARCOBELLO P RH M: Aetzrütti Jell SANDIVA SF

Bärtschi Christoph, Aetzrütti 236D, 3068 Utzigen

---

34 **Achilles DASY** CH 120.1726.6295.9 RH
geb.: 10.10.2023 HO26/CH 54% 55 0.1 0
L1 1.11 291 7514 kg 4.30% 3.34% gek.: 28.07.2026

Ø 1L 7514 kg 4.30% 3.34% 44/44 94

V: ACHILLES RH M: Bale DILARA HO

Gerber Daniel, Rämis 906, 3673 Linden

---

35 **Bieri's Ried Power SADEKA** CH 120.1462.0339.3 RH
geb.: 07.10.2023 HO26/G 76% 193 -0.19 0.02
L1 2.05 224 6248 kg 3.60% 3.36% gek.: 09.03.2026
1L 83/84/82/84 G+ 83
44/44 90

V: Swissbec POWER RH M: Bieri's Ried Flips SHELLY RH

Bieri Hanspeter, Riedhaldenweg 458, 3082 Schlosswil

---

36 **Rindis Brenaco SERAFINA** CH 120.1726.8371.8 RH
geb.: 11.07.2023 HO26/G 78% 541 0.06 0.02
L1 1.11 305 7866 kg 3.84% 3.17% gek.: 22.07.2026

Ø 1L 7866 kg 3.84% 3.17% 43/44 93

V: Schrago BRENACO RH M: Rindis Power SMILEY RH

Krähenbühl-Liechti Bernhard, Hünigenstrasse 30, 3504 Oberhünigen



Mit der Bank SLM wird die Eigenheimfinanzierung zum Kinderspiel.

Für Kinder ist es einfach: Ein paar Bauklötze stapeln, schon steht das Traumhaus. Wir finden, der Weg zur Wunsch-Immobilie sollte auch als Erwachsener so unkompliziert wie möglich sein. Darum setzen wir mit unseren Hypotheken auf persönliche Beratung ohne viel Bürokratie – und geben innert 24 Stunden Bescheid auf Ihre Finanzierungsanfrage.

Kontaktieren Sie uns: Telefon 031 700 10 10 oder info@bankslm.ch

bankslm.ch/hypothek

BANKSLM

Mit üs cha me rede

37 **Schindler's Jordy FINESSE** CH 120.1736.5125.9 RH
geb.: 20.05.2023 HO26/CH 55% -677 0.17 0.04
L1 2.03 292 6459 kg 4.34% 3.47% gek.: 01.08.2026
1L 80/84/84/81 G+ 81
Ø 1L 6459 kg 4.34% 3.47% 44/43 93

V: Cycle JORDY RH M: Schindler's Cranberry FANNY RH

Schindler Andreas, Egglishäusern 141, 3673 Linden

---

38 **Läderach's Spirit VALANA** CH 120.1734.7977.8 RH
geb.: 25.04.2023 HO26/G 79% 1031 -0.29 -0.09
L1 1.09 289 7715 kg 3.49% 3.18% gek.: 24.12.2025
HL 2L 2.08 10516 kg 3.53% 3.27% 2L 86/85/88/86 VG 86
Ø 2L 9116 kg 3.51% 3.23% 44/44 93

V: SPIRIT RH M: Läderach's Armani VALUNA HO

Läderach Hans, Wannhalde 1015, 3076 Worb



ANITECH

FORT ENSEMBLE
GEMEINSAM STARK

Viel Erfolg wünscht

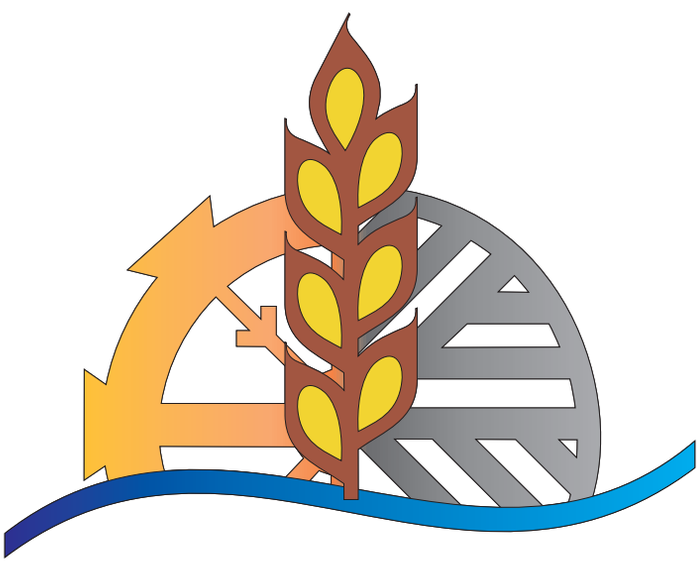

Strahm Mühle AG

www.strahm-muehle.ch

3110 Münsingen - Tel. 031 721 10 12

Ihr Verkaufsberater

Thomas Hofmann - Tel. 079 704 04 47

Ch. des Cerisiers 27, 1462 Yvonand
T.+41 (0)24 430 03 30
info@anitech.ch
www.anitech.ch

Kategorie 7 Holstein

39 **Chollet-Star Power IDEALE** CH 120.1775.0018.8 HO
geb.: 15.11.2023 HO26/CH 49% 1421 -0.44 -0.11
L1 2.01 305 8861 kg 3.55% 3.22% gek.: 26.12.2025
1L 83/80/83/83 G+ 82
1. Lakt 2.01 8861 kg 3.55% 3.22% 43/44 89

V: Swissbec POWER RH M: Chollet-Star Bad GAMINE HO

Kobel Martin, Bärisbach 75, 3434 Landiswil

---

40 **Lista Dark Knight BLACK PEARL** CH 120.1802.3888.7 HO
geb.: 29.10.2023 HO26/G 77% -455 0.52 0.28
L1 1.11 299 7120 kg 4.69% 3.96% gek.: 22.09.2026
1L 83/82/84/85 G+ 84
Ø 1L 7120 kg 4.69% 3.96% 44/44 94

V: Ptit Coeur DARK KNIGHT HO M: Tropic BE HAPPY HO

Liechti-Odermatt Peter + Felicia, Lochenbergweg 3, 3510 Konolfingen

---

41 **Habchit's Sidekick L'AMOUR** CH 120.1778.0127.8 HO
geb.: 04.10.2023 HO26/CH 49% 172 0.35 0.01
L1 2.04 253 6686 kg 4.17% 3.13% gek.: 03.02.2026
44/44 90

V: Walnutlawn SIDEKICK HO M: Habchit's Montana LABELLE HO

Hofer Peter, Habchegg 295, 3508 Arni BE

---

42 **Wydiboden Dark Knight RINORA** CH 120.1793.2106.4 HO
geb.: 04.10.2023 HO26/CH 53% -563 0.35 0.28
L1 2.00 289 6042 kg 4.55% 3.84% gek.: 30.08.2026
1L 84/80/84/84 G+ 83
Ø 1L 6042 kg 4.55% 3.84% 44/44 94

V: Ptit Coeur DARK KNIGHT HO M: Wydiboden Bubu ROSE- SHEENA HO

Schmutz Rudolf, Wydiboden 288, 3068 Utzigen

---

43 **Achilles KIWI** CH 120.1797.9999.3 HO
geb.: 19.08.2023 HO26/A 41% 383 -0.14 -0.13
L1 2.11 Ø 3 Wägungen 31.3 kg 3.72% 3.14% gek.: 05.07.2026
1L 82/84/81/84 G+ 82
43/44 89

V: ACHILLES RH M: Yoda-P KIMBERLY HO

Lehmann Michael, Sonnrainstrasse 21, 3510 Konolfingen

---

44 **Red Horizon Showlight DIANA** CH 120.1761.9980.2 HO
geb.: 15.08.2023 HO26/G 78% -173 0.39 0.29
L1 2.01 305 7267 kg 4.87% 3.81% gek.: 09.09.2026
1L 81/82/84/84 G+ 83
Ø 1L 7267 kg 4.87% 3.81% 44/44 94

V: Schlossgut SHOWLIGHT HO M: Eptingen's Artemis DOLMY HO

Wüthrich Rudolf, Hintermärchligenweg 11, 3112 Allmendingen b. BE



Wir bauen auf.

Das Bauunternehmen mit Tradition.

Kompetenz und Erfahrung, Partnerschaft und Vertrauen als solides Fundament.

- Hoch- und Tiefbau
- Belagsarbeiten
- Bohren und Fräsen
- Leitungsbau
- Umbauten
- Anbauten
- Sanierungen
- Platten- und Flickarbeiten
- Kundenmaurer-Arbeiten
- Asbestsanierungen

Cäsar Bay AG
Bauunternehmung

Emmentalstrasse 73c
3510 Konolfingen
Telefon 031 790 43 43
Fax 031 790 43 49

info@bay-bau.ch
www.bay-bau.ch

45 **Tschirren's Tower BOZNA** CH 120.1699.3085.6 HO
geb.: 02.07.2023 HO26/G 78% -304 -0.09 -0.14
L1 2.00 305 6498 kg 4.19% 3.31% gek.: 21.08.2026
1L 82/79/83/83 G+ 82
Ø 1L 6498 kg 4.19% 3.31% 44/44 94

V: Blondin TOWER RH M: Tschirren's Thunderstorm BOZENA HO

Tschirren Thomas, Leimistrasse 630, 3077 Enggistein

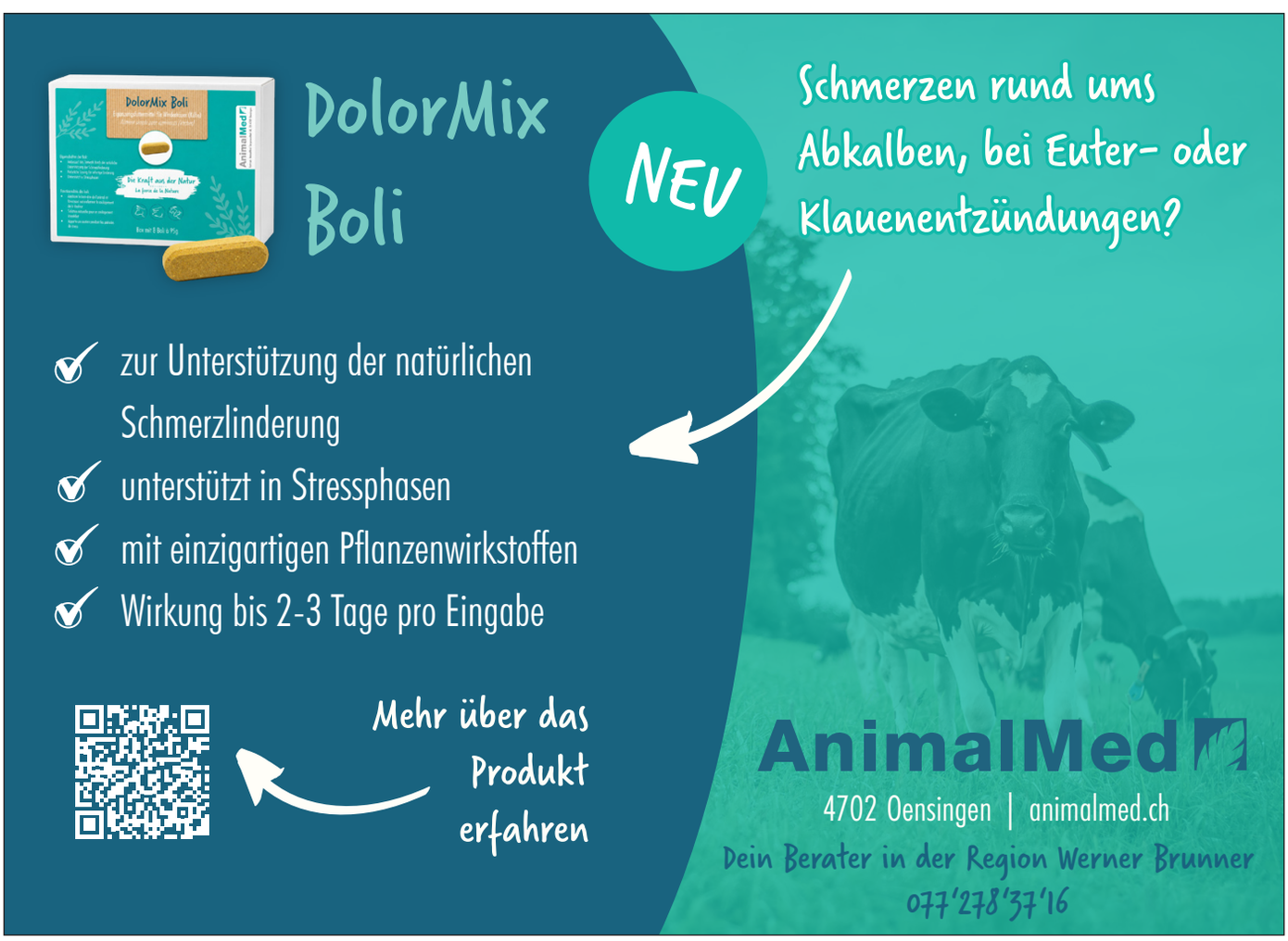

agro-
widmer
STALLEINRICHTUNGEN

Trofino®
Das Qualitätsfutter
L'aliment de qualité

381F Power-Floc
Für den optimalen Start!

333F Milchviehfutter
Für die leistungsstarke Kuh!



für weitere Infos:
QR-Code scannen



Ihr Berater in der Region:

Michael Zenger
079 277 63 11

Mühle Burgholz AG
033 681 82 22
info@muehle-burgholz.ch

Mühle • Moulin
BURGHOLZ



Kategorie 8 Swiss Fleckvieh

46 **Lorbas RAHEL P** CH 120.1730.8200.8 SF
geb.: 20.05.2023 SF26/CH 54% 71 0.22 0.09
L1 2.04 277 5616 kg 4.38% 3.42% gek.: 14.08.2026

Ø 1L 5616 kg 4.38% 3.42% 44/43 93

V: GrüGru LORBAS P SF M: Goran RAJKA SF

Schenk Fritz, Dorf 65, 3434 Obergoldbach

---

47 **Hit ANNOUK** CH 120.1766.5692.3 SF
geb.: 15.05.2023 SF26/CH 50% 472 -0.26 -0.15
L1 2.01 305 6402 kg 3.72% 3.28% gek.: 15.09.2026
1L 79/81/81/79 G+ 80
Ø 1L 6402 kg 3.72% 3.28% 43/44 93
MBK 3.63 52

V: HIT SF M: Hit ANGELINA SF

Jordi Martin, Schlattweg 6, 3532 Zäziwil

---

48 **Bieri's Ried Aslan NIKOSIA** CH 120.1462.0326.3 SF
geb.: 26.04.2023 SF26/G 60% 50 -0.22 -0.05
L1 2.03 305 6392 kg 4.04% 3.57% gek.: 02.07.2026
1L 86/85/85/85 VG 85
Ø 1L 6392 kg 4.04% 3.57% 44/44 94

V: HAUSER's ASLAN SF M: Bärtschis Haiko NATALIA SF

Bieri Hanspeter, Riedhaldenweg 458, 3082 Schlosswil

---

49 **SwissBeer's Gulliver ELISA** CH 120.1622.0129.8 SF
geb.: 16.04.2023 SF26/CH 53% 395 -0.01 -0.05
L1 2.05 304 7061 kg 4.19% 3.53% gek.: 02.09.2026
1L 85/84/84/87 G+ 84
Ø 1L 7061 kg 4.19% 3.53% 43/44 93
MBK 2.87 49

V: GULLIVER SF M: SwissBeer's Florino BIONDA SF

Beer Reto, Ober Reutenen 36, 3434 Landiswil

---

50 **Lordan LAURA** CH 120.1755.8411.1 SF
geb.: 09.04.2023 SF26/G 57% 220 0.62 0.27
L1 2.02 305 6276 kg 5.08% 3.95% gek.: 13.06.2026
1L 86/84/87/83 VG 85
Ø 1L 6276 kg 5.08% 3.95% 44/44 94
MBK 3.19 49

V: LORDAN SF M: Quello EVIONA HO

Brunner Thomas, Staufacker 30, 3434 Landiswil

---

51 **Thorben KLARA** CH 120.1710.7905.5 SF
geb.: 22.01.2023 SF26/CH 46% -117 -0.39 0.02
L1 2.05 305 6204 kg 4.16% 3.50% gek.: 15.06.2026
1L 85/84/86/84 VG 85
Ø 1L 6204 kg 4.16% 3.50% 44/43 93

V: THORBEN SF M: Kleo FRIEDA SF

Blum Jonas, Otterbach 641, 3673 Linden

Bieri Rindlisbacher
GmbH

ELITE
electro-partner.ch

3508 Arni
031 701 20 20
bieri-rindlisbacher.ch



Elektro · Kommunikation · E-Mobility · Photovoltaik · Smarthome

melior
besser gefüttert



DairyXpert
by melior

Milchviehfütterungskonzept

Gesundheit Immunität Sicherheit

1936

Meliofeed AG
melior.ch

3360 Herzogenbuchsee
8523 Hagenbuch

Elin Kocher • 079 936 54 80
Verkaufsberaterin Emmental

52 **Dummi's Aslan BELLA** CH 120.1679.7791.4 SF
geb.: 11.12.2022 SF26/CH 59% 275 0 -0.17
L1 2.02 292 6779 kg 4.44% 3.08% gek.: 01.01.2026
2L 87/85/86/86 VG 86
Ø 1L 6779 kg 4.44% 3.08% 44/44 94

V: HAUSER's ASLAN SF M: Dummi's Brian BURMA SF

Blum Jonas, Otterbach 641, 3673 Linden

---

53 **Roxel THESI** CH 120.1685.7237.8 SF
geb.: 02.12.2022 SF26/CH 59% -247 0.37 0.19
L1 2.02 305 5795 kg 4.56% 3.80% gek.: 14.02.2026
1L 83/78/81/83 G+ 81
Ø 1L 5795 kg 4.56% 3.80% 44/44 94
MBK 3.17 50

V: Noutaz ROXEL SF M: Orson TEODORA SF

Stucki Anton, Schützenstrasse 7, 3510 Konolfingen

---

54 **Roxel LILY** CH 120.1688.2194.0 SF
geb.: 15.11.2022 SF26/G 66% -37 0 0
L1 2.02 305 5895 kg 3.90% 3.24% gek.: 13.01.2026
2L 84/84/84/84 G+ 84
Ø 1L 5895 kg 3.90% 3.24% 43/44 93

V: Noutaz ROXEL SF M: Hardy LALANA P SF

Bärtschi Peter, Dorfstrasse 2, 3671 Herbligen



Hirsbrunner Carreisen



Hirsbrunner AG, Wislenboden 1034, CH-3076 Worb
Telefon: 031 / 839 44 13
E-Mail: info@hirsbrunner.ch Internet: www.hirsbrunner.ch

Seit über 39 Jahren bei Landwirten beliebt für Individual-, Gruppen- und Vereinsreisen im In- und Ausland!

Unsere nächsten Reisen:

Dezember: Tagesfahrten zu den Weihnachtsmärkten Bremgarten AG, Colmar & Montreux
13. - 14. Dezember 2026: Weihnachtsmarkt Stuttgart
8. - 11. Juli 2027: Tractorpulling "Beachpull" in Putten/NL
November 2027: AGRITECHNICA Hannover

!! Sämtliche Reisen und Programme finden Sie im Internet unter www.hirsbrunner.ch !!

mys Beizli!

RESTAURANT Pintli

Restaurant Pintli
Heidi und Fritz Bichsel-Schöni
Dorfstrasse 19
3506 Grosshöchstetten
Tel. 031 711 24 32



Ruhetag: Samstag ab 12.00 Uhr und Sonntag

Kategorie 9 Red Holstein

55 **Chräbu's Tower FLORENCE** CH 120.1670.1353.7 RH
geb.: 28.02.2023 HO26/CH 54% -799 0.16 0.23
L1 2.06 305 6876 kg 4.04% 3.65% gek.: 01.09.2026

Ø 1L 6876 kg 4.04% 3.65% 44/43 93

V: Blondin TOWER RH M: Odyssey FANTA RH

Krähenbühl-Liechti Bernhard, Hünigenstrasse 30, 3504 Oberhünigen

---

56 **Spirit LUISA P** CH 120.1717.0180.2 RH
geb.: 28.01.2023 HO26/CH 56% -193 0.45 0.33
L1 2.07 305 7889 kg 4.65% 3.78% gek.: 18.10.2026

Ø 1L 7889 kg 4.65% 3.78% 43/44 93

V: SPIRIT RH M: Addiction LILI P RH

Strahm Daniel, Kelle 55, 3506 Grosshöchstetten

---

57 **Haldis Ranger ROMINA** CH 120.1682.6671.0 RH
geb.: 24.11.2022 HO26/CH 53% 817 0.31 0.09
L1 2.09 305 8461 kg 4.73% 3.38% gek.: 12.09.2026

Ø 1L 8461 kg 4.73% 3.38% 43/44 93

V: 3Star Oh RANGER RH M: Haldis Doppler DARIA RH

Haldimann Jürg, Chürzi 464, 3673 Linden

---

58 **Stalberg's Granat GRAN CANARIA** CH 120.1710.5542.4 RH
geb.: 25.10.2022 HO26/CH 53% -428 0.04 -0.03
L1 2.03 305 8098 kg 3.84% 3.28% gek.: 14.03.2026

Ø 1L 8098 kg 3.84% 3.28% 44/44 94
MBK 2.98 50

V: Sunny-Place GRANAT RH M: Odyssey GAMBIA RH

Stalder Beat + Karin, Thalistrasse 13, 3082 Schlosswil

---

59 **Moser's Power LIZ** CH 120.1722.8698.8 RH
geb.: 30.09.2022 HO26/CH 60% 810 -0.45 -0.18
L1 2.02 267 6903 kg 3.71% 3.11% gek.: 19.09.2026
HL 2L 3.01 9885 kg 3.34% 3.13% 1L 77/82/83/83 G+ 81
Ø 1L 9885 kg 3.34% 3.13% 55/55 96
MBK 3.14 44

V: Swissbec POWER RH M: Vom Schafer Devour LIANA P RH

Moser Hans + Beatrice, Kleinroth 389, 3507 Biglen

---

60 **Aladdin KORSIKA** CH 120.1717.0162.8 RH
geb.: 26.08.2022 HO26/CH 53% 344 0.09 0.01
L1 3.02 305 10009 kg 4.60% 3.39% gek.: 16.10.2025
1L 82/82/81/78 G+ 80
Ø 1L 10009 kg 4.60% 3.39% 43/44 93

V: R DG ALADDIN RH M: Red-Boy KOLIBRI RH

Lehmann Michael, Sonnrainstrasse 21, 3510 Konolfingen

ST STROM GmbH
IHR EVENT-ELEKTRIKER

ST Strom GmbH
Bahnhofstrasse 21
3111 Tägertschi

info@st-strom.ch
www.st-strom.ch



SH GROUP
SCHWEIZER HAGEL
www.hagel.ch

Ihre Regionalagentur:
Hansueli Strahm | 076 410 89 41 | 3110 Münsingen
DER AGRARVERSICHERER

61 **Leno QUANA** CH 120.1721.0510.4 RH

geb.: 15.08.2022 HO26/CH 62% -127 0.12 0.11

L1 2.00	295	6901 kg	4.29%	3.61%	gek.: 05.06.2026
HL 2L 2.11		8713 kg	4.28%	3.67%	1L 80/80/83/81 G+ 81
Ø 2L		7807 kg	4.28%	3.64%	54/55 96
					MBK 2.32 51

V: TGD-Holstein LENO RH M: Maurerhof Ammo QUADER SF

Klötzli Ueli, Littewil, 3068 Utzigen

---

62 **Power DIANA** CH 120.1609.4921.5 RH

geb.: 06.08.2022 HO26/CH 62% 136 0.11 0.06

L1 2.01	305	8386 kg	4.13%	3.16%	gek.: 01.10.2026
HL 1L 2.01		8386 kg	4.13%	3.16%	
Ø 2L		8177 kg	4.38%	3.45%	55/45 96

V: Swissbec POWER RH M: C&A Cranberry DUNIA RH

Gerber Daniel, Rämis 906, 3673 Linden

---

63 **Schneiderbeit Solution XENEA** CH 120.1401.4225.4 RH

geb.: 02.06.2022 HO26/CH 56% -72 0.2 0.13

L1 2.03	305	8866 kg	4.27%	3.56%	gek.: 31.01.2026
Ø 1L		8866 kg	4.27%	3.56%	43/44 93

V: Mattenhof SOLUTION RH M: Schneiderbeit Curto ULLA RH

Schneider Andreas, Beitenwil 64a, 3113 Rubigen

Emmental

Metzgerei

Markus & Barbara Liechti
Dorf, 3538 Röthenbach i.E.
Telefon 034 491 17 72
liechti-metzg@bluewin.ch



- Küchengeräuchertes: Burehamme, Speck, Gotthelf-Dauerwurst
- Diverse Grillspezialitäten und Grillplatten
- Hochzeits-Apéro & Party-Service
- Sämtliche Kundenschlachtungen aller Tiere – auf Wunsch gefrierfertig verpackt

Persönlich.

Von hier. Für Sie.



Bruno Wüthrich
Sandackerweg 7
3112 Allmendingen
031 711 05 86

emmental
versicherung

Letschti Glägeheit, e
Adväntskaländer z'bsteue

DIRÄKT VOM BUUR
Familie Krähenbühl · Oberhünigen

Üsi Produkt gits no
bis zur Oschtere 2027

www.grunderhof.com
krahenbuhl_grunderhof

oder Wienachtsgschänk
z'bezieh

Kategorie 10 Holstein

64 **Vom Schafer A2p2 ELEA P** CH 120.1781.7788.4 HO
geb.: 25.06.2023 HO26/G 78% 307 0.29 0.1
L1 2.02 285 7294 kg 4.24% 3.44% gek.: 10.07.2026
2L 87/86/84/87 VG 86
Ø 1L 7294 kg 4.24% 3.44% 44/44 94

V: Vogue A2P2 PP HO M: Vom Schafer Diamondback EMMA HO

Wegmüller Sebastian, Schafer 13, 3512 Walkringen

---

65 **Bad CABANNA** CH 120.1720.4045.0 HO
geb.: 21.11.2022 HO26/CH 56% -115 0.03 -0.03
L1 2.06 305 7595 kg 4.34% 3.32% gek.: 03.10.2026

Ø 1L 7595 kg 4.34% 3.32% 43/44 93

V: Castel BAD HO M: Lorin Z CALMA RH

Reusser Roland, Aeschlenstrasse 65, 3672 Aeschlen

---

66 **Aetzrütti Samon AMALIA** CH 120.1707.2532.8 HO
geb.: 07.10.2022 HO26/CH 58% 1043 0.02 -0.08
L1 1.11 305 8768 kg 4.31% 3.42% gek.: 26.02.2026

Ø 1L 8768 kg 4.31% 3.42% 44/44 94
MBK 2.79 48

V: TGD-Holstein SAMON HO M: Aetzrütti Kingpin ANOUK HO

Bärtschi Christoph, Aetzrütti 236D, 3068 Utzigen

---

67 **Schlossgut's Bad HARLEY** CH 120.1701.4676.5 HO
geb.: 05.10.2022 HO26/CH 57% -329 0.42 0.02
L1 2.06 260 6732 kg 4.74% 3.39% gek.: 06.03.2026
1L 83/78/82/80 G+ 81
44/43 93

V: Castel BAD HO M: Schlossgut's Herkules SASKIA HO

Stucki Bendicht, Schlossgut, 3082 Schlosswil

---

68 **Red Horizon Showking OMEGA** CH 120.1685.8992.5 HO
geb.: 28.09.2022 HO26/G 80% 1024 -0.08 -0.01
L1 1.11 305 10174 kg 3.91% 3.18% gek.: 04.10.2026
HL 1L 1.11 10174 kg 3.91% 3.18% 1L 85/84/86/85 VG 85
Ø 2L 9908 kg 4.11% 3.43% 55/54 96

V: Koepon SHOWKING HO M: Eptingen's Jacoby ORELIE HO

Wüthrich Rudolf, Hintermärchligenweg 11, 3112 Allmendingen b. BE

---

69 **Habchit's Showking ROSE D'OR** CH 120.1646.8778.6 HO
geb.: 21.03.2022 HO26/CH 62% 936 0.36 0.24
L1 2.01 305 8450 kg 4.66% 3.80% gek.: 26.10.2025
HL 2L 3.07 11444 kg 4.54% 3.50%
Ø 2L 9947 kg 4.59% 3.63% 44/44 94
MBK 3.59 50

V: Koepon SHOWKING HO M: Armani ROSALIE HO

Hofer Peter, Habchegg 295, 3508 Arni BE

TANNER

Holzbau

Neubau
Innenausbau
Renovationen
Abbrucharbeiten
Bodenbeläge

Kurt Tanner
Ortbühlweg 63
3612 Steffisburg

079 730 23 46
033 437 47 46
anku.tanner@bluewin.ch

Scheuner Viehhandel

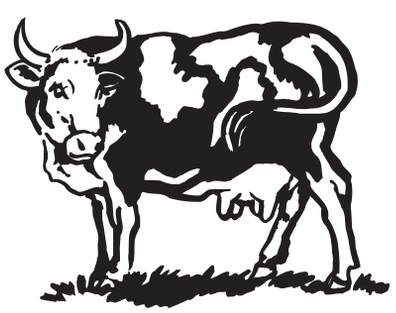

Schallenberg
3618 Süderen

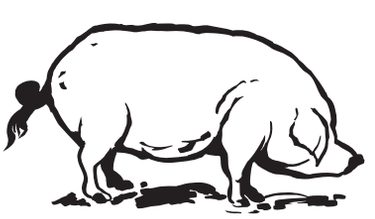

Wir kaufen laufend:

Tränkekälber
Grossvieh
Mastkälber
Ferkel
Schweine
Mooren
Eber

Telefon 033 453 24 22
Natel Klaus 079 340 00 33
Fax 033 453 04 64
E-Mail vh-scheuner@bluewin.ch

70 **Kestenholz's Bad AMORE** CH 120.1683.5183.6 HO

geb.: 28.12.2021 HO26/CH 62% 381 -0.36 -0.24

L1 2.02 305 7213 kg 3.76% 3.15% gek.: 29.07.2026

HL 2L 3.04 10619 kg 3.78% 3.19%

Ø 2L 8916 kg 3.77% 3.17% 54/55 96

V: Castel BAD HO M: Kestenholz's Abricot AROSA HO

Kestenholz Andreas + Madlen, Lindenstrasse 92, 3672 Aeschlen



MÜLLER Polybau AG

Steildach ■ Flachdach ■ Photovoltaik
Gerüst ■ Fassadenbau
Spenglerei ■ Blitzschutz

Freimettigenstrasse 17 ■ 3510 Konolfingen ■ Tel. 031 791 20 55
mail@mueller-polybau.ch ■ www.mueller-polybau.ch

Hofstetter
Zelte Tribünen Eventbauten



Hofstetter Zelt + Event AG
Gewerbestrasse 20
3512 Walkringen
T 031 839 41 59
info@hofstetter-zelte.ch
www.hofstetter-zelte.ch

Mehr Infos finden Sie auf unserer Website – Referenzen –

Events unter freiem Himmel perfekt inszeniert!

Ob Freilichtaufführung, Kultur-Event oder Gala – mit unseren Zeltlösungen und massgeschneiderten Eventbauten sorgen wir für die ideale Kulisse unter freiem Himmel. Vertrauen Sie auf unsere Erfahrung und Leidenschaft.

ZELTE
EVENTBAUTEN
BLACHEN & AUSSTATTUNG

Mineralfutter und Zusatzstoffe

Praxisorientierte Lösungen für Ihr Rindvieh

⇒ Gesunde Kälber
⇒ Hohe Gewichtszunahmen
⇒ Weniger Durchfall

VIVA extra START

Ad libitum Tränke - Ansäuerung der Milch - Versorgung mit Eisen und Selen

TJM feed



Walter Siegenthaler, 6197 Schangnau
Mob 079 / 212 72 42

Kategorie 11 Simmental

71 **Sheep Hill Tango WALONIE** CH 120.1705.4298.7 60
geb.: 25.02.2023 SI26/G 52% 330 0.03 0.06
L1 2.06 299 6879 kg 4.10% 3.78% gek.: 17.08.2026

Ø 1L 6879 kg 4.10% 3.78% 43/44 93
MBK 2.42 47

V: TANGO 60 M: Unetto WILENA 60

Pfander Samuel + Marisa, Eggle 3, 3674 Bleiken

---

72 **Linard WANJA** CH 120.1736.4279.0 60
geb.: 03.02.2023 SI26/CH 52% -701 0.07 0.01
L1 2.06 302 5898 kg 4.24% 3.71% gek.: 12.08.2026
1L 85/85/84/85 G+ 84
Ø 1L 5898 kg 4.24% 3.71% 44/43 93
MBK 2.28 47

V: LINARD 60 M: Titus SINTRA 60

Pfander Samuel + Marisa, Eggle 3, 3674 Bleiken

---

73 **Armando FEE** CH 120.1571.9150.4 60
geb.: 10.11.2022 SI26/G 61% 623 -0.18 0.01
L1 2.07 305 7682 kg 3.98% 3.48% gek.: 19.09.2026
1L 85/84/83/81 G+ 83
Ø 1L 7682 kg 3.98% 3.48% 44/44 94
MBK 3.18 48

V: ARMANDO 60 M: Menk FLUEHBLUME 60

Graber Monika, Mattenhof, 3114 Wichtrach

---

74 **Cyrill MARTINA** CH 120.1711.5328.1 60
geb.: 24.08.2022 SI26/CH 60% 583 0.14 0.01
L1 2.03 305 5031 kg 4.05% 3.42% gek.: 07.12.2025
HL 2L 3.03 7828 kg 4.20% 3.55% 1L 79/80/81/81 G+ 80
Ø 2L 6430 kg 4.14% 3.50% 44/44 94
MBK 3.08 49

V: CYRILL 60 M: Luanod KIRA 60

Schafroth Bruno, Wolfmattweg 3, 3510 Konolfingen

---

75 **Alpiger JOLA** CH 120.1681.0651.1 60
geb.: 06.02.2022 SI26/G 61% 330 0.02 -0.03
L1 2.09 293 5868 kg 4.09% 3.58% gek.: 28.12.2025
1L 82/83/84/83 G+ 83
Ø 1L 5868 kg 4.09% 3.58% 43/44 93
MBK 2.97 44

V: SIO ALPIGER 60 M: Rafaele JANINE 60

Moser Marcel, Schlupf 122, 3672 Oberdiessbach

---

76 **Fels IBIZA** CH 120.1571.8405.6 60
geb.: 14.12.2020 SI26/G 65% -220 0.16 0.06
L1 2.09 305 5527 kg 4.36% 3.69% gek.: 01.08.2026
HL 2L 3.09 7135 kg 4.53% 3.57% 3L 91/91/90/88 EX 90
Ø 3L 6389 kg 4.68% 3.62% 55/55 98
MBK 2.41 41

V: FELS 60 M: Fabbio ENZIAN 60

Blum Daniel, Obermoos 80, 3510 Konolfingen

EB Technik GmbH

NEW HOLLAND AGRICULTURE

Landmaschinen
3507 Biglen Tel. 031 701 11 12

www.ebtechnik.ch





WEIDEMANN

REFORM

Beratung und Verkauf
von Produkten für die Landwirtschaft

- Fliegenbekämpfung
- Unkrautbekämpfung in Wiesen und Weiden
- Futtermittelergänzungen
- Milchhygiene
- Zaunmaterial
- Alles für Stall und Tiere

LÄNG ROMAN

LÄNG ROMAN / Lochiweg 457 /
3082 Schlosswil /
Telefon 078 775 71 72 / romanlaeng@gmx.ch /

Kategorie 12 Swiss Fleckvieh

77 **Schwarzbach Lorbas P DARISA P** CH 120.1631.4056.5 SF
geb.: 14.04.2022 SF26/G 67% 780 -0.21 -0.04
L1 2.05 291 7327 kg 4.01% 3.49% gek.: 12.10.2026
HL 2L 3.05 10107 kg 3.91% 3.40% 2L 88/86/86/88 VG 86
Ø 2L 8717 kg 3.95% 3.44% 55/55 96
MBK 3.11 50

V: GrüGru LORBAS P SF M: Schwarzbach Star DARINA SF

Matter Urs, Beitenwil 62H, 3113 Rubigen

---

78 **Lorbas TIRZA** CH 120.1613.6552.6 SF
geb.: 10.07.2021 SF26/G 70% 340 0.48 0.1
L1 2.00 255 5713 kg 5.36% 3.43% gek.: 10.06.2026
HL 3L 4.01 9947 kg 5.61% 3.71% 4L 89/88/88/88 VG 88
Ø 2L 9700 kg 5.42% 3.60% 55/55 98
MBK 2.97 50

V: GrüGru LORBAS P SF M: Odyssey JOLANDA SF

Galli Rudolf + Markus, Rothegg 341, 3507 Biglen

---

79 **Amnesty ALISSA** CH 120.1599.3088.0 SF
geb.: 08.03.2021 SF26/CH 64% 631 -0.04 0.11
L1 2.08 305 5413 kg 4.29% 3.38% gek.: 03.04.2026
HL 2L 4.01 10268 kg 4.19% 3.68% 3L 92/91/89/89 EX 90
Ø 2L 7841 kg 4.22% 3.58% 55/45 96
MBK 3.23 50

V: Tjr AMNESTY RH M: Saiko KLIO SF

Graf Daniel + Adelheid, Mühlestygen 500, 3674 Bleiken

---

80 **SwissBeer's Lorbas P CALANDA** CH 120.1622.0041.3 SF
geb.: 03.03.2021 SF26/CH 68% -581 0.46 0.16
L1 2.01 305 5986 kg 4.56% 3.54% gek.: 05.08.2026
HL 3L 4.05 7405 kg 4.98% 3.86% 3L 90/89/90/89 VG 89
Ø 3L 6925 kg 4.66% 3.67% 55/55 98
MBK 2.66 46

V: GrüGru LORBAS P SF M: SwissBeer's Blitz LINDA SF

Beer Reto, Ober Reutenen 36, 3434 Landiswil

---

81 **Orlando SOLEIL** CH 120.1460.6862.6 SF
geb.: 04.09.2020 SF26/CH 65% -211 0.16 -0.01
L1 2.04 305 5679 kg 4.95% 3.42% gek.: 28.09.2026
HL 3L 4.04 8199 kg 4.56% 3.45% 4L 91/93/95/92 EX 93 2E
Ø 3L 7075 kg 4.71% 3.43% 55/55 98
MBK 3.84 42

V: ORLANDO SF M: Habchit's Steve LORRAINE RH

Egli Marco, Otterbachstrasse 3, 3673 Linden



Verlässlich. Verwurzelt. LANDI Thun.

Wir unterstützen Landwirtinnen und Landwirte in unserer Region bei der wirtschaftlichen Entwicklung ihrer Betriebe.

Kategorie 13 Red Holstein

82 **Cem LUNA** CH 120.1660.1228.9 RH

geb.: 12.03.2022					HO26/CH 63% -687 0.66 0.41
L1 2.00 304	5785 kg	5.00%	3.87%		gek.: 11.05.2026
HL 2L 3.01	8059 kg	4.72%	3.77%		1L 77/80/81/78 G 78
Ø 2L	6922 kg	4.83%	3.81%		54/55 96

V: CEM SF M: Silas LINDA RH

Witschi Martin, Dorf 118, 3533 Bowil

---

83 **Gratgerber's Ryder MIANA** CH 120.1657.1232.6 RH

geb.: 22.02.2022					HO26/G 79% 760 0.11 0
L1 2.08 277	7737 kg	4.43%	3.53%		gek.: 24.09.2025
HL 2L 3.07	12586 kg	4.04%	3.41%		2L 85/79/87/88 VG 86
Ø 2L	10162 kg	4.19%	3.45%		55/54 96
					MBK 2.62 47

V: Koepon OH RYDER RH M: Gratgerber's Devour MACY IN LOVE RH

Tschirren Thomas, Leimistrasse 630, 3077 Enggistein

---

84 **Kestenholz's Reeve ROSE** CH 120.1683.5182.9 RH

geb.: 14.01.2022					HO26/CH 63% 424 0.34 0
L1 2.01 305	7364 kg	4.66%	3.37%		gek.: 13.07.2026
HL 2L 3.01	9852 kg	4.70%	3.38%		
Ø 2L	8608 kg	4.68%	3.37%		54/55 96
					MBK 3.35 52

V: Mr Stone-Front REEVE RH M: Rebin Armani RANA RH

Kestenholz Andreas + Madlen, Lindenstrasse 92, 3672 Aeschlen

---

85 **Lüthis Bad BIONDA** CH 120.1645.1637.6 RH

geb.: 17.11.2021					HO26/CH 58% 712 -0.34 -0.16
L1 2.04 305	9048 kg	3.50%	3.26%		gek.: 18.09.2026
HL 2L 3.06	10147 kg	3.64%	3.25%		1L 84/83/82/82 G+ 82
Ø 2L	9598 kg	3.57%	3.26%		54/55 96

V: Castel BAD HO M: Lüthis Denver DORINA HO

Schmutz Rudolf, Wydiboden 288, 3068 Utzigen

---

86 **Power SAMOA** CH 120.1634.4817.3 RH

geb.: 17.10.2021					HO26/CH 66% 413 0.37 0.19
L1 2.00 305	8693 kg	4.70%	3.61%		gek.: 20.01.2026
HL 2L 3.03	11119 kg	4.84%	3.65%		2L 86/79/82/85 G+ 84
Ø 2L	9906 kg	4.78%	3.63%		54/55 96

V: Swissbec POWER RH M: Vinway PEPITA RH

Leuenberger Niklaus, Hintermärchligenweg 60, 3112 Allmendingen b. BE

---

87 **Schneiderbeit Andero Sg WALISA** CH 120.1401.4210.0 RH

geb.: 29.07.2021					HO26/CH 65% -467 0.3 0.19
L1 2.00 305	7809 kg	4.65%	3.71%		gek.: 20.10.2026
HL 2L 3.04	10507 kg	4.39%	3.57%		
Ø 3L	9431 kg	4.52%	3.62%		55/55 98
					MBK 3.63 49

V: Elm-Park ANDERO SG RH M: Schneiderbeit Curto ULLA RH

Schneider Andreas, Beitenwil 64a, 3113 Rubigen

Lohnunternehmen

Wüthrich Stucki

Mähdresch - und Häckselarbeiten

3510 Häutligen

Wüthrich Stefan 079 301 59 52

Stucki Jürg 079 411 86 66

VON DER PRAXIS – FÜR DIE PRAXIS

Fütterungs- und Herdenmanagement

VILLSTAR GMBH



Mit **VILLSTAR** zur
Europa Champion und
Weltsiegerinnen

Ihr Fachberater:

Dominik Rinderer – Tel.: 077 521 46 48

E-mail: info@villstar.ch I www.villstar.ch

88 **Gygers Attraction CECILIA** CH 120.1609.7783.6 RH

geb.: 23.04.2021 HO26/G 81% -689 0.22 0.13

L1 2.01	256	5901 kg	4.13%	3.32%
HL 3L 4.04		8541 kg	4.72%	3.52%
Ø 2L		8008 kg	4.36%	3.48%

gek.: 27.07.2026
3L 88/90/90/89 VG 89
55/55 98
MBK 3.02 43

V: Apple-Pts ATTRACTION RH M: Gygers Galba CAITLYN RH

Schüpbach Thomas, Kohlerhüsi 496, 3512 Walkringen

---

89 **Käser's Evert BETTY** CH 120.1507.1558.5 RH

geb.: 09.10.2020 HO26/G 81% -209 0.39 -0.06

L1 2.00	305	8353 kg	4.36%	3.39%
HL 3L 4.04		11724 kg	4.21%	3.22%
Ø 3L		10125 kg	4.25%	3.25%

gek.: 02.04.2026
4L 91/90/89/91 EX 90
55/55 98
MBK 3.52 46

V: Plattery EVERT RH M: Käser's Awesome BOUNTY RH

Käser Patrick, Obere Hauben 135, 3672 Oberdiessbach



Unser Futter, Ihre Stärke.



Ihre Mühle in der Region.

Geissbühler Mühle GmbH l 3504 Oberhünigen

info@geissbuehler-muehle.ch l 031 791 11 33

Ausstellerverzeichnis

Bärtschi Christoph	Aetzrütti 236D	3068 Utzigen	33, 66
Bärtschi Peter	Dorfstrasse 2	3671 Herbligen	54
Beer Reto	Ober Reutenen 36	3434 Landiswil	49, 80
Bieri Hanspeter	Riedhaldenweg 458	3082 Schlosswil	35, 48
Blum Daniel	Obermoos 80	3510 Konolfingen	76
Blum Jonas	Otterbach 641	3673 Linden	51, 52
Brechbühl Beatrice	Hötschigen 577	3510 Konolfingen	2, 31
Brunner Thomas	Staufacker 30	3434 Landiswil	50
Egli Marco	Otterbachstrasse 3	3673 Linden	17, 81
Galli Rudolf + Markus	Rothegg 341	3507 Biglen	20, 78
Gerber Daniel	Rämis 906	3673 Linden	34, 62
Graber Monika	Mattenhof	3114 Wichtrach	73
Graf Daniel + Adelheid	Mühlestygen 500	3674 Bleiken	79
Graf Samuel	Stutz 538	3512 Walkringen	10, 23
Haldimann Jürg	Chürzi 464	3673 Linden	26, 57
Hofer Lukas	Gantrischweg 11	3672 Oberdiessbach	22
Hofer Peter	Habchegg 295	3508 Arni BE	41, 69
Jordi Martin	Schlattweg 6	3532 Zäziwil	47
Käser Patrick	Obere Hauben 135	3672 Oberdiessbach	13, 89
Kestenholz Andreas + Madlen	Lindenstrasse 92	3672 Aeschlen	70, 84
Klötzli Ueli	Littewil	3068 Utzigen	61
Kobel Martin	Bärisbach 75	3434 Landiswil	39
Krähenbühl-Liechti Bernhard	Hünigenstrasse 30	3504 Oberhünigen	36, 55
Küng Jürg	Aemligenstrasse 25	3111 Tägertschi	8
Läderach Hans	Wannhalde 1015	3076 Worb	9, 38
Lehmann Michael	Sonnrainstrasse 21	3510 Konolfingen	43, 60
Leuenberger Niklaus	Hintermärchligenweg 60	3112 Allmendingen b. BE	86
Liechti Manfred	Hinterlenzligenweg 39	3532 Zäziwil	5, 6
Liechti-Odermatt Peter + Felicia	Lochenbergweg 3	3510 Konolfingen	1, 40
Matter Urs	Beitenwil 62H	3113 Rubigen	16, 77
Moser Hans + Beatrice	Kleinroth 389	3507 Biglen	4, 59
Moser Marcel	Schlupf 122	3672 Oberdiessbach	29, 75
Oberli Monika	Obermoosstrasse 53	3504 Oberhünigen	19
Pfander Samuel + Marisa	Eggle 3	3674 Bleiken	71, 72
Reusser Roland	Aeschlenstrasse 65	3672 Aeschlen	65
Rutschi Martin	Freimettigenstrasse 27	3510 Konolfingen	25, 27
Schafroth Bruno	Wolfmattweg 3	3510 Konolfingen	74
Schenk Fritz	Dorf 65	3434 Obergoldbach	46
Schindler Andreas	Egglishäusern 141	3673 Linden	11, 37
Schmutz Rudolf	Wydiboden 288	3068 Utzigen	42, 85
Schneider Andreas	Beitenwil 64a	3113 Rubigen	63, 87

Ausstellerverzeichnis

Schüpbach Thomas	Kohlerhüsi 496	3512 Walkringen	21, 88
Stalder Beat + Karin	Thalistrasse 13	3082 Schlosswil	18, 58
Strahm Daniel	Kelle 55	3506 Grosshöchstetten	24, 56
Stucki Anton	Schützenstrasse 7	3510 Konolfingen	53
Stucki Bendicht	Schlossgut	3082 Schlosswil	32, 67
Stucki-Jenni Walter + Brigitte	Oberhünigenstrasse 39	3504 Niederhünigen	28, 30
Tschirren Thomas	Leimistrasse 630	3077 Enggistein	45, 83
Waber Peter	Rohrmatt 4	3629 Kiesen	12
Wegmüller Sebastian	Schafer 13	3512 Walkringen	64
Witschi Martin	Dorf 118	3533 Bowil	82
Wüthrich Bruno	Sandackerweg 7	3112 Allmendingen b. BE	15
Wüthrich Rudolf	Hintermärchligenweg 11	3112 Allmendingen b. BE	44, 68
Wyss Stefan	Friedersmatt 173	3533 Bowil	14
Zürcher Jonas	Brunnenweg 16	3508 Arni BE	3, 7

Dieser Katalog wurde von swissherdbook erstellt.

Ihr Partner für Tierkataloge!
verwalten der Tierdaten, Layout, Druck

weitere Infos:
swissherdbook.ch → Tierkataloge

swiss herdbook

swissherdbook
Schützenstrasse 10
3052 Zollikofen
031 910 61 11
info@swissherdbook.ch

VEBO

gedruckt von

druck-beschriftung@vebo.ch www.vebo.ch/druck


swiss
herdbook
AC/DC
EST. 1973
Viehzucht ist mehr als ein wirtschaftlicher Faktor
oder ein Betriebszweig – sie verbindet.
Familie Bärtschi
WASEN I. E. BE
SWISSHERDBOOK.CH

swissgenetics



TIMO SI

Timon x Rex x Cobra

> *Top-Eutervererber*
> *Langlebig & fruchtbar*
> *Starke Inhaltsstoffe*

NYMPHE



NEW-YORK-ET RH

Jimtown NEW-YORK-ET
Rummage x Rubels x Salvatore

> *Komplettes Profil*
> *Milchleistung*
> *Kuhfamilie*

Tante: Jimtown Sunny ALICE



SILVANO-ET SF

Florino x Alfredo x Wilg

> *Starker Exterieurvererber*
> *Ausgezeichnete Voreuterlänge*
> *Ruhiger Charakter*

ELENA